



**JUNTOS PARA PROLONGAR LA VIDA
DE NUESTROS PACIENTES.**

Quiénes somos

Nuestro Centro Integral de Diagnóstico Especializado CIDE® nace con la finalidad de apoyar a las familias tabasqueñas con servicios de salud ocupacional.

Respaldados por UNILABOR® y CIEM® que cuentan con más de 25 años de experiencia en Laboratorio Clínico, Biología Molecular e Imagenología, ofertando para los pacientes un servicio integral de diagnóstico.

El servicio de Salud Laboral ofrece ayuda a nuestros clientes para el cumplimiento de las Normas Internacionales, Nacionales y Locales relativas a la prevención de los riesgos a la salud de sus trabajadores, considerando siempre mantener una población trabajadora saludable, para que su empresa alcance un nivel de productividad elevado.



Misión

Proveer a nuestros pacientes Servicios Integrales en las áreas de **Laboratorio Clínico, Biología Molecular, Imagenología y Servicios de Salud Ocupacional**, generando apoyos para diagnósticos de calidad con confiabilidad, transparencia, responsabilidad, confidencialidad, vocación de servicio y gran calidad humana.

Visión

Llegar a ser el **Centro Integral de Diagnóstico Especializado** en Laboratorio Clínico, Biología Molecular, Imagenología de Especialidades Médicas, líder permanente del Sureste de la República Mexicana, con personal altamente comprometido, calificado y con tecnología de vanguardia, que nos permita superar las expectativas de nuestros pacientes en nuestros productos y servicios, con eficiencia, calidad de servicio, absoluta confidencialidad y calidez humana.



Nuestra labor

Ofrecer un servicio integral en las áreas de Laboratorio Clínico, Biología Molecular, Imagenología y servicios de Salud Ocupacional generando apoyos para diagnósticos y tratamientos de calidad con confiabilidad, transparencia, responsabilidad, confidencialidad, vocación de servicio y gran calidad humana.



Contamos con:



Médicos Especialistas certificados en **Radiología e Imagen**



Químicos con competencia profesional en la realización de sus procedimientos analíticos



Médicos con experiencia en el Área de Medicina Laboral y manejo de análisis de riesgos laborales, asesores para cumplimiento de Normas Oficiales Mexicanas de STPS, OSHA, NIOSH y CAOHC.

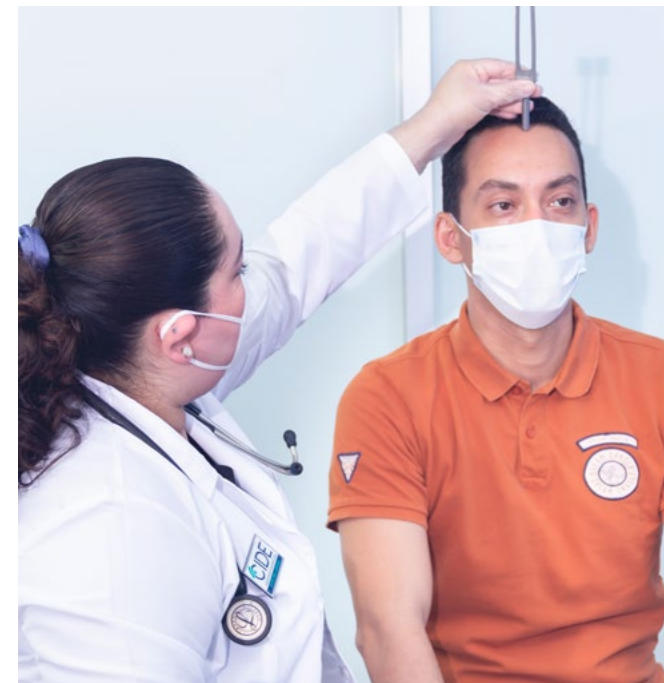

Nuestra fortaleza

Brindar servicios integrales de **diagnóstico especializado** con personal altamente calificado en sus respectivas áreas de salud.



Servicios de Laboratorio

UNILABOR® Unidad de Laboratorio Clínico y Biología Molecular fue fundado en Marzo de 1986. Decididos a evolucionar, en septiembre de 2011 se registra ante el IMPI la marca UNILABOR® Unidad de Laboratorio Clínico y Biología Molecular, con una trayectoria de más de 36 años en el apoyo al diagnóstico clínico de laboratorio a los clientes, se reafirma el compromiso de brindar servicios y resultados de calidad en una gran diversidad de pruebas, aplicando tecnologías de vanguardia.



- Química Clínica
- Hematología
- Andrología
- Microbiología
- Uroanálisis
- Parasitología
- Inmunología Especial
- Inmunología Rutinaria
- Biología Molecular
- Toxicología



En UNILABOR® nos dedicamos a la Medicina de Laboratorio Clínico y Biología Molecular con la más alta calidad, otorgando servicios que satisfagan las necesidades de nuestros clientes, buscando la excelencia de nuestros servicios basados en los requisitos de la Norma ISO-15189:2007-NMX-EC-15189-IMNC-2008 y mediante la mejora continua de todos los procesos de la organización.

Examen toxicológico: UNILABOR® ofrece el PERFIL DE DROGAS DE ABUSO, con este análisis se determina si existe o no el consumo de drogas de una o más drogas ilegales o medicamentos recetados. Las drogas o fármacos más comúnmente buscados mediante estas pruebas son: Anfetaminas/Metanfetaminas, Barbitúricos, Benzodiacepinas, Cannabinoides, Cocaína y Opiáceos.

Actualmente contamos con la acreditación vigente expedida por el Centro Nacional de Certificación y Acreditación del Secretariado Ejecutivo del Sistema Nacional de Seguridad Pública, el cual avala que nuestros procesos han desarrollado un esquema de trabajo para dar cumplimiento a los requisitos necesarios para la prestación del servicio subrogado en materia de control y confianza para la realización de exámenes de laboratorio y exámenes toxicológicos para la detección de drogas de abuso.

En UNILABOR® contamos con el **CONGELADOR DE ULTRA-BAJA TEMPERATURA de ANTECH -86 °C** para asegurar las óptimas condiciones de almacenamiento de los materiales biológicos para exámenes toxicológicos.



Perfil de hidrocarburos: Dicha prueba se determina mediante una muestra de orina de cualquier hora del día, es analizada mediante la metodología de Cromatografía de gases, en las cuales se realiza la búsqueda de HIDROCARBUROS Y SUSTANCIAS OXIGENADAS EN ORINA como son: Benceno, Etilbenceno, Estireno, Tolueno, Xyleno N-heptano, N-hexano, Metilpentano, Pentano, N-butanol, Alcohol isopropílico, Acetona, Metil etil cetona, Metil isobutil cetona, Metil n-butil cetona, Dietil eter, Metanol, Metil acrilato, Metilterbutilete y Acetato de etilo.



Alcohol en sangre: es la medición de la cantidad de alcohol que se encuentra en la sangre de una persona y que genera una alteración física y mental. La determinación de la alcoholemia se da por medio de un examen de sangre cuantitativo bajo el método de fotometría de reflectancia.

Tomas en sitio: Para brindar un servicio más cómodo y personalizado UNILABOR® ofrece a sus pacientes tomas de muestras domiciliaria

con personal altamente calificado, utilizando materiales apropiados para garantizar que las muestras mantengan los estándares de calidad requeridos. Así mismo, se cuenta con el servicio en sitio para todas aquellas empresas que requieran estudios de laboratorio para su personal, cubriendo las necesidades de la empresa.



UNILABOR® pone a su disposición las pruebas disponibles para diagnóstico y seguimiento del COVID-19:

- ANTIGENO DE SARS-CoV-2 (COVID-19) EN HISOPADO NASOFARINGEO
- ANTICUERPOS (IGG+IGM) ANTI SARS-CoV-2 (COVID-19) CUANTITATIVA
- ANTICUERPOS AL ANTIGENO "S" (SPIKE) DEL VIRUS SARS CoV-2 (COVID-19) (POSTVACUNA)





Servicios de Imagenología

CIEM® es una empresa de diagnóstico médico especializado, formada desde hace más de 25 años, con un crecimiento constante y gradual, que nos permite ser un punto referente obligado. Contamos con personal médico actualizado y certificado por el CMRI, además de personal técnico de gran experiencia, que junto con el personal administrativo vemos por tu salud.

En CIEM® contamos con las siguientes modalidades diagnósticas:

Ultrasonido

Nuestros equipos de ultrasonido son de alta definición, con amplia gama de transductores con los que podemos realizar todo tipo de estudios, siendo de gran ayuda para procedimientos diagnósticos y terapéuticos.

Tomografía computarizada multicorte

Nuestro equipo acaba de ser actualizado con el más reciente software que hay para estaciones de trabajo, facilitando al personal médico especializado un diagnóstico preciso, mismo que es requerido por nuestros médicos referentes.

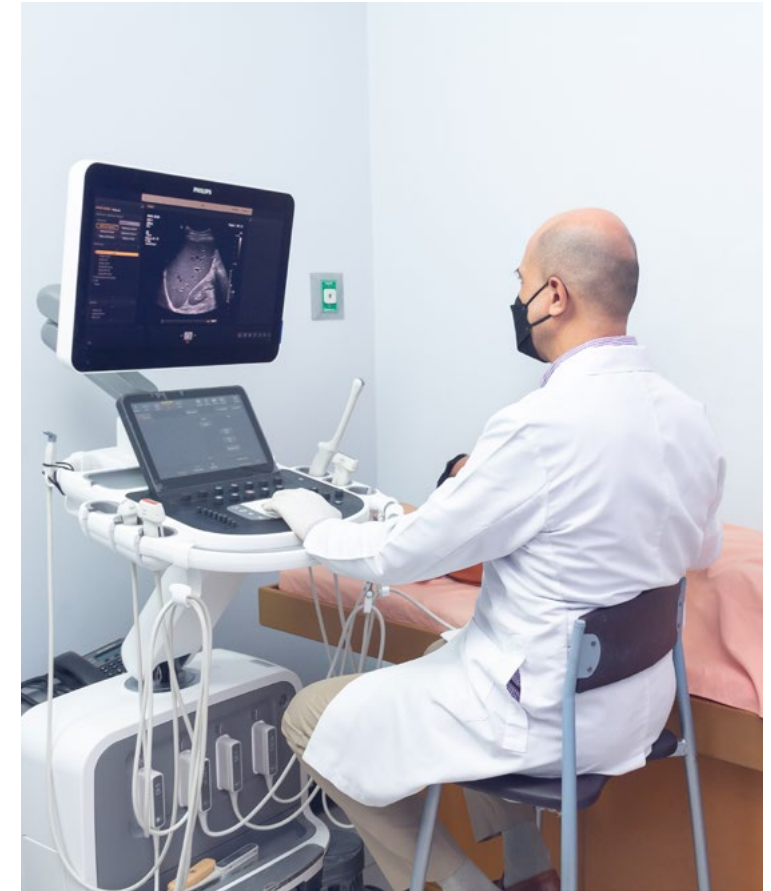

Nuestros médicos se encuentran capacitados para efectuar diagnóstico de:

- Rayos X simples y contrastados
- Ultrasonidos Convencionales
- Ultrasonidos Doppler
- Mastografía Digital
- Densitometría ósea
- Tomografía computarizada Multicorte
- Toma de biopsias
- Resonancia magnética

Rayos X

Contamos con salas que nos permiten digitalizar imágenes, cada una equipadas con un sistema de detectores de última generación, que nos permiten obtener imágenes de alta calidad para diagnósticos de forma instantánea.



Mastografía

Efectuamos mastografía digital, lo mismo que toma de biopsias por estereotaxia que permite obtener muestras con una gran precisión, siendo un procedimiento ambulatorio.



Densitometría

Nuestro densitómetro DEXA permite la realización de estudios de columna, cadera y cuerpo entero.



Resonancia Magnética

La más reciente adquisición es el equipo de resonancia magnética de última generación, con gran cantidad de antenas que facilitan obtener imágenes de muy alta definición.



Los servicios que ofrecemos en CIDE en Medicina Laboral para la valoración del personal de una empresa abarcan:

- Exámenes Médicos Laborales
- Audiometría
- Monitoreo audiométrico
- Espirometrías
- Electrocardiogramas
- Optometría
- Certificados Médicos
- Consulta Médica
- Exámenes Médicos
- Capacitaciones para el cumplimiento de Programas de Salud y Normas oficiales mexicanas de STPS.
- Asesoría para integración de Diagnóstico de Salud, Programas de Salud en el Trabajo y Programa de Conservación Auditiva.
- Servicios para Campañas de Salud Empresarial
- Valoración pre-abordaje

Medicina Laboral

Examen Médico de Admisión: Es la evaluación del estado de Salud del trabajador que aspira a un puesto de trabajo antes de ingresar a la Empresa, con la finalidad de detectar o prevenir ciertas enfermedades; y que con base a un perfil médico laboral, determine la aptitud físico-clínica del aspirante, y que garantice un desempeño de las funciones propias de un puesto de trabajo en forma segura y eficiente.



Examen Médico Periódico: Es la evaluación médica de los trabajadores activos, con el objetivo de realizar detecciones oportunas de la aparición de ciertas enfermedades laborales con base a exposición de riesgos, a fin de implementar medidas preventivas y correctivas adecuadas.



Examen para personal ocupacionalmente expuesto (POE): Esta evaluación médica se utiliza para aquel trabajador que en ejercicio y con motivo de su ocupación, desempeña una actividad que se considera peligrosa. Búsqueda de metabolitos, alteraciones bio-clínicas y exploración de signos que resulten de la exposición a riesgos especiales como: Mercurio, Plomo, H₂S (Acido Sulhídrico), Radiación Ionizante, Hidrocarburos y otros.



Programa de Medicina Preventiva: Proporcionar a las empresas y sus trabajadores servicios de medicina preventiva a través de actividades de promoción y educación de la salud, así como del programa de detección de factores de riesgos generadores de los principales padecimientos causantes de morbi-mortalidad en la población adulta, con el fin de establecer acciones preventivas y correctivas oportunas.



Nuestros Médicos en Medicina Laboral cuentan con las certificaciones en:

- Administración de Seguridad y Salud Ocupacional (OSHA)
- Instituto Nacional para la Seguridad y Salud Ocupacional (NIOSH)
- Consejo para la Acreditación en la Conservación Auditiva Ocupacional (CAOCH)

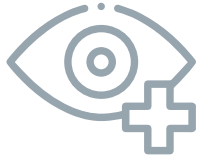

Estudios disponibles en 20/HAPPY:

- Valoración oftalmológica
- Lentes de seguridad
- Graduación de lentes
- Medición de presión ocular
- Campimetría digital computarizada
- Prueba de Ishihara
- Valoración de sensibilidad al contraste
- Medición de estereopsis
- Ecografía ocular (modo A, modo B y modo AB)
- Cálculo de lente intraocular
- Paquimetría corneal (por ultrasonido y topográfica)
- OCT de nervio óptico, mácula y segmento anterior
- Microscopía especular
- Topografía corneal tipo Scheimpflug más anillos de Plácido
- Meibografía

Salud visual

En el Centro oftalmológico 20/HAPPY especialistas en salud visual, somos médicos oftalmólogos dedicados a mejorar la salud de sus ojos. Entendemos que, para nuestros pacientes, es muy importante su vida diaria con la mejor visión posible, por eso una excelente visión es esencial para asegurar una alta calidad de vida.



Medición de presión ocular

La tensión ocular o presión intraocular (PIO) es la presión del líquido que se encuentra dentro del ojo. Su medición o tonometría, está basada en la relación entre la PIO y la fuerza necesaria para modificar la forma natural de la córnea. Una PIO alta de manera prolongada puede dañar el nervio óptico, produciendo glaucoma y afectando gravemente la visión. Por ello, es importante realizar revisiones anuales en aquellos pacientes con factores de riesgo de desarrollarlo.

Campimetría digital computarizada

La campimetría es una prueba no invasiva que sirve para detectar alteraciones en el campo visual. Es indolora y tiene una duración aproximada de 5 a 10 minutos por ojo. El campímetro computarizado toma como referencia el campo visual central del paciente y va emitiendo pequeños destellos en el campo visual periférico. El software con el que cuenta detecta y archiva los estímulos, permitiendo evaluar el campo de visión de una persona.



Prueba de Ishihara

Permite evaluar la dificultad que presentan algunas personas para distinguir los colores (acromatopsia o daltonismo), que puede ser congénita o adquirida.

Valoración de sensibilidad al contraste

La medición de la sensibilidad al contraste determina el nivel de contraste más bajo que puede ser detectado por una persona para una medida determinada de estímulo.

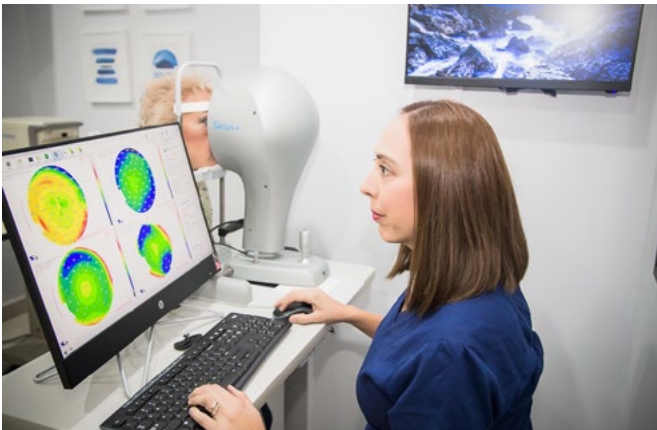

Medición de estereopsis

Es una prueba diagnóstica que sirve para comprobar si una persona tiene una buena visión en relieve o en profundidad. Dicho de otro modo, si es capaz de distinguir de manera óptima la tridimensionalidad de una determinada imagen.



**Esquema de vacunación:**

Aplicación de vacunas contra enfermedades infecto-contagiosas estacionales y endémicas; además de las necesarias para viajar al extranjero, actualizar el esquema de vacunación en pacientes de alto riesgo y profilaxis de tetános en personas con heridas abiertas.

Actualizamos la información de la cartilla de vacunación y otorgamos Certificado Internacional de Vacunas. Ofrecemos vacunas dentro y fuera del esquema nacional de vacunación:

- Anti-Hepatitis A
- Anti-Hepatitis B
- Anti-Influenza
- Anti-Tetánica
- Anti-Fiebre Amarilla
- Otras



Check-up

Programa de Evaluación de Salud

Conformado por estudios de laboratorio, gabinete y evaluación médica que proporcionan una visión integral del estado de salud del paciente.

Un check up integral te ayuda a:

1. Detectar enfermedades de manera oportuna
2. Identificar factores de riesgo
3. Diseñar medidas y hábitos para mejorar tu calidad de vida



PAQUETE HOMBRES MENORES DE 40 AÑOS

REVISIÓN MÉDICA

- Historia clínica completa con exploración y cuestionario
- Orientación nutricional
- Análisis de composición corporal

EXÁMENES DE LABORATORIO

- Perfil Bioquímico de 35 elementos
- Biometría Hemática completa
- Anticuerpos Anti-HIV1+2 (Presuntiva) 4ta. Generación + Antígeno P24
- Perfil tiroideo completo
- Examen coproparasitológico
- Examen general de orina

PRUEBAS DE GABINETE

- Electrocardiograma en reposo
- Espirometría
- Ultrasonido abdominal
- Tele de tórax
- Radiografía de columna lumbar AP y lateral

PAQUETE HOMBRES MAYORES DE 40 AÑOS

REVISIÓN MÉDICA

- Historia clínica completa con exploración y cuestionario
- Orientación nutricional
- Análisis de composición corporal

EXÁMENES DE LABORATORIO

- Perfil Bioquímico de 35 elementos
- Biometría Hemática completa
- Anticuerpos Anti-HIV1+2 (Presuntiva) 4ta. Generación + Antígeno P24
- Antígeno específico de próstata total
- Perfil tiroideo completo
- Examen coproparasitológico
- Examen general de orina

PRUEBAS DE GABINETE

- Electrocardiograma en reposo
- Espirometría
- Ultrasonido abdominal y vesico-prostático
- Tele de tórax
- Radiografía de columna lumbar AP y lateral

PAQUETE MUJERES MENORES DE 40 AÑOS

REVISIÓN MÉDICA

- Historia clínica completa con exploración y cuestionario
- Orientación nutricional
- Análisis de composición corporal

EXÁMENES DE LABORATORIO

- Perfil Bioquímico de 35 elementos
- Biometría Hemática completa
- Anticuerpos Anti-HIV1+2 (Presuntiva) 4ta. Generación + Antígeno P24
- Perfil tiroideo completo
- Citología en fase líquida
- Examen coproparasitoscópico
- Examen general de orina

PRUEBAS DE GABINETE

- Electrocardiograma en reposo
- Espirometría
- Ultrasonido mamario
- Ultrasonido abdominopélvico
- Tele de tórax
- Radiografía de columna lumbar AP y lateral

PAQUETE MUJERES MAYORES DE 40 AÑOS

REVISIÓN MÉDICA

- Historia clínica completa con exploración y cuestionario
- Orientación nutricional
- Análisis de composición corporal

EXÁMENES DE LABORATORIO

- Perfil Bioquímico de 35 elementos
- Biometría Hemática Completa
- Anticuerpos Anti-HIV1+2 (Presuntiva) 4ta. Generación + Antígeno P24
- Perfil tiroideo completo
- Perfil hormonal
- Citología en fase líquida
- Examen coproparasitoscópico
- Examen general de orina

PRUEBAS DE GABINETE

- Electrocardiograma en reposo
- Espirometría
- Densitometría de 2 regiones
- Mastografía y Ultrasonido mamario
- Ultrasonido abdominopélvico
- Tele de tórax
- Radiografía de columna lumbar AP y lateral





Somos tu opción en salud



- Atención personalizada.
- Infraestructura adaptada a cada una de las necesidades requeridas en los procesos.



- Áreas exclusivas para hacer la espera más cómoda y confortable a los pacientes.



- Resultados digitalizados enviados por correo.
- Asesoría de un Médico Laboral para conocer las necesidades de la empresa en cuanto a la prevención y salud de los trabajadores.



- Todos los estudios se realizan de manera integral en un solo lugar.

Infraestructura

- Consultorios de atención en Medicina Laboral
- Consultorios de Médicos Especialistas
- Salas de espera
- Auditorio
- Oficinas administrativas
- Estacionamiento
- Acceso para ambulancia
- Elevador





CIDE^{MR}

LABORATORIO E IMAGENOLOGÍA

Para poder ofrecerte todos nuestros servicios con la mayor comodidad en la realización de tus estudios, estamos ubicados en el Edificio CIDE en:

Av. 27 de Febrero N° 2750 3° piso,
Col. Atasta (Zona Tabasco 2000),
C.P. 86100, Villahermosa, Tabasco.

Informes y citas al teléfono:

+52 993 310 3610

Email: atencionaclientes@cidetab.mx

Horario:

Lunes a viernes de 7:00 a.m. a 3:00 p.m.

Sábados de 7:00 a.m. a 2:00 p.m.

Domingos: Cerrado